

NOTA: Este Projeto é assinado pelos Cadernos de Estudos Volumes 1, 2 e 3 e Caderno de Restaurações dos Elementos Artísticos Móveis e Integrados, com respectivos memoriais de encargos e especificações, bem como projetos executivos complementares. Cotas em centímetros, milímetros em metro, projeto com medidas da obra acabada. Confeitei medidas no local. Divergências devem ser comunicadas à fiscalização.

Nº	Revisão	Data
00	Emissão - Inicial	29/09/2025
01		
02		



CNPJ: 48.558.214/0001-04  
 Av. Prefeito Mário Rodrigues Pereira, 35, sala 207, Centro - Conselheiro Lafaiete/MG - CEP 36.400-026  
 31 99726-0035 / 31 96694-9726 / contato.arqlife@gmail.com

PROJETO: **LEVANTAMENTO ARQUITETÔNICO DA IGREJA DE SANTO ANTÔNIO**

ENDÓCIO: **PARÇA SANTO ANTÔNIO, 51, CENTRO - CONSELHEIRO LAFAIETE / MG**

REFERÊNCIA: <b>LEVANTAMENTO ARQUITETÔNICO:</b> PLANTA BAIXA - LOCAÇÃO PLANTA BAIXA - SITUAÇÃO	ESCALA: INDICADA DATA: 03/09/2020 / 2025 AREA CONSTRUIDA: 333,3m² AREA DO TERRENO: 2.124,47m²	FRANCA: <div style="font-size: 2em; font-weight: bold; text-align: center;">LV 01</div> <div style="font-size: 2em; font-weight: bold; text-align: center;">05</div>
PROPRIETÁRIO:  <div style="text-align: center;"> <b>IRMANDADE DE SANTO ANTÔNIO DE QUELIZ</b>            CNPJ: 11.738.336/0001-72         </div>		
RESPONSÁVEL TÉCNICO: <div style="display: flex; justify-content: space-between; align-items: center;"> <div style="text-align: center;">   <b>AMANDA GUIMARÃES ALVARENGA</b>            CAU 1177867         </div> <div style="text-align: center;">   <b>ANA PAULA ARRUDA FONSECA</b>            CAU 1182255         </div> </div> <p style="font-size: 0.8em;">Documento assinado digitalmente        Assinatura: AMANDA GUIMARÃES ALVARENGA        Data: 27/10/2025 12:49:25 (GMT-03:00)        Verifique em: https://verifica.arq.br/gbr</p> <p style="font-size: 0.8em;">Documento assinado digitalmente        Assinatura: ANA PAULA ARRUDA FONSECA        Data: 27/10/2025 13:43:12 (GMT-03:00)        Verifique em: https://verifica.arq.br/gbr</p>		

**AMANDA GUIMARÃES ALVARENGA**  
 CAU 1177867

**ANA PAULA ARRUDA FONSECA**  
 CAU 1182255



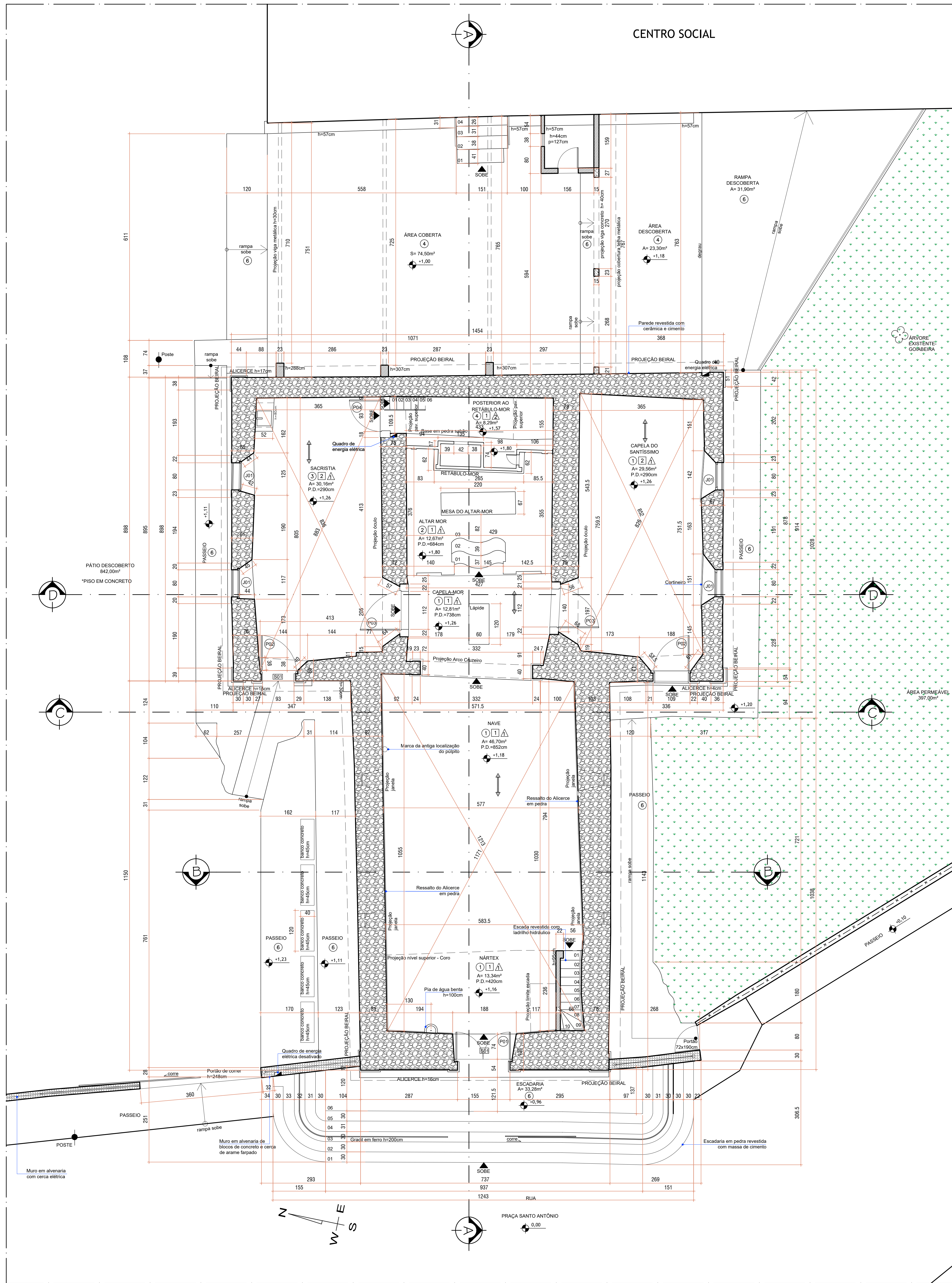

PLANTA BAIXA - TÉRREO (NÍVEL NAVE)  
Esc.: 1/50  
Área = 217,12m²

CENTRO SOCIAL

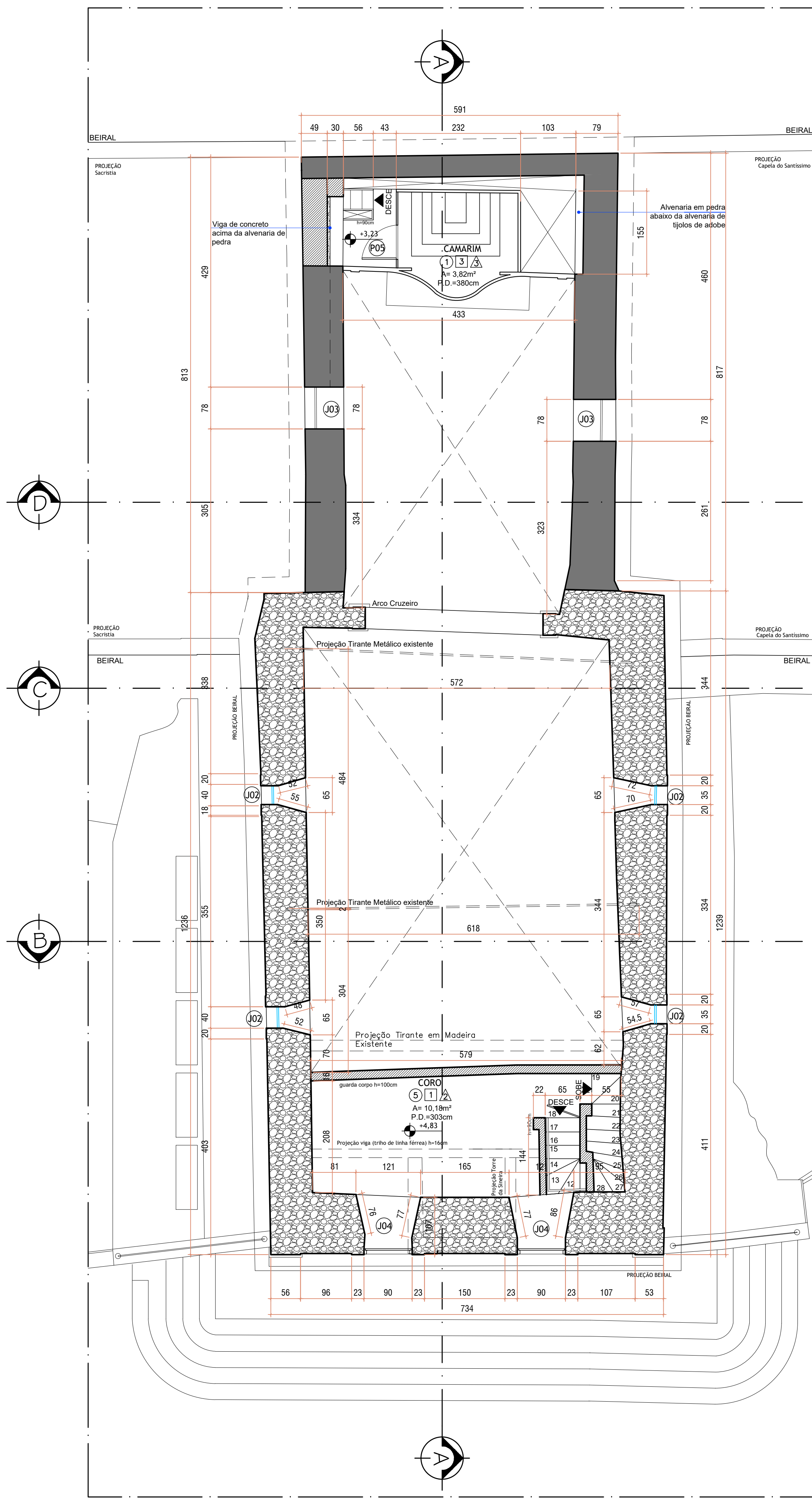

PLANTA BAIXA - PAVIMENTO 1 (NÍVEL CORO)  
Esc.: 1/50  
Área = 65,51m²

PLANTA BAIXA - TORRE SINEIRA - NÍVEL 1  
Esc.: 1/50

PLANTA BAIXA - TORRE SINEIRA - NÍVEL 2  
Esc.: 1/50  
Área = 7,48m²

QUADRO DE ÁREAS		
ÁREA TOTAL DO TERRENO= 2.124,47 m²		
ÁREA DE PROJEÇÃO DA EDIFICAÇÃO= 217,12 m²		
LOCAL	ÁREA CONSTRUÍDA	ÁREA INTERNA
ESCADARIA EM PEDRA	33,28 m²	—
NÍVEL NAVE	217,12 m²	153,53 m²
CAMARIM	—	3,82 m²
NÍVEL CORO	65,51 m²	15,22 m²
NÍVEL TORRE SINEIRA	7,48 m²	4,00 m²
TOTAL	323,39 m²	176,57 m²
ÁREAS COBERTAS	97,80 m²	—
PASSEIOS E RAMPAS	115,32 m²	—
ÁREA PERMEÁVEL	397,00 m²	—
PÁTIO	842,00 m²	—

LEGENDA DE ALVENARIAS	
HACHURA	MATERIAL CONSTRUTIVO
[Hachura]	PIEDRA
[Hachura]	TUJOLO MACIÇO
[Hachura]	ADOBE
[Hachura]	CONCRETO ARMADO
[Hachura]	BLOCO DE CONCRETO

IDENTIFICAÇÃO DE MATERIAIS	
PISOS	
SÍMBOLO	DESCRIÇÃO
1	TABUADO DE MADEIRA
2	PEDRA SABÃO
3	LADRILHO
4	CERÂMICA
5	TACO DE MADEIRA
6	CIMENTADO
FORROS	
SÍMBOLO	DESCRIÇÃO
1	FORRO DE TABUADO DE MADEIRA COM TINTA ESMALTE COR AZUL E CIMA LHA EM MADEIRA RECORTEADA COM TINTA ESMALTE AZUL E BRANCO
2	FORRO DE TABUADO DE MADEIRA COM TINTA ESMALTE COR AZUL E CIMA LHA EM MADEIRA RECORTEADA COM TINTA ESMALTE AZUL
3	FORRO DE MADEIRA COM TINTA ESMALTE COR BRANCA
4	LAJE DE CONCRETO ARMADO
PAREDES	
SÍMBOLO	DESCRIÇÃO
1	TINTA PVA BRANCA E BARRADO COM TINTA ESMALTE CINZA
2	TINTA PVA BRANCA
3	PEDRA - TINTA PVA BRANCA - TUJOLO CERÂMICO - ADOBE
COBERTURA	
SÍMBOLO	DESCRIÇÃO
A	ENGRADAMENTO DE MADEIRA E TELHA CERÂMICA TIPO CAPA E BICA
B	—
SOLEIRA	
SÍMBOLO	DESCRIÇÃO
S01	SOLEIRA EM PEDRA

QUADRO DE ESQUADRIAS									
JANELAS									
NÚMERO DA ESQUADRIA	ÁREA	DIMENSÕES	QUANTIDADE	ENQUADRAMENTO	VEDAÇÃO	TIPO	ENQUADRAMENTO	VEDAÇÃO	LOCALIZAÇÃO
J01	1,20m²	80X150cm	04	INTERNO: MADEIRA EXTERNO: PEDRA DE CANTARIA	MADEIRA ALMOFADA GRADIL EXTERNO EM FERRO	1 FOLHA DE ABRIR	TINTA ESMALTE COR CINZA CLARO	TINTA ESMALTE COR CINZA CLARO	—
J02	0,42m²	40X104cm	04	INTERNO: FERRO EXTERNO: PEDRA DE CANTARIA	VIDRO INCOLOR	FIXA	TINTA ESMALTE COR CINZA CLARO	—	—
J03	0,40m²	78X51cm	02	FERRO	VIDRO INCOLOR	FIXA	TINTA ESMALTE COR CINZA CLARO	—	—
J04	1,56m²	90X173cm	02	INTERNO: MADEIRA EXTERNO: PEDRA DE CANTARIA E METALON	MADEIRA ALMOFADA QUILHOTINA EXTERNA EM MADEIRA E VIDRO INCOLOR	2 FOLHAS DE ABRIR QUILHOTINA EXTERNA	TINTA ESMALTE COR CINZA CLARO	TINTA ESMALTE COR CINZA CLARO	TINTA ESMALTE COR CINZA CLARO
J05	0,78m²	Ø 100cm	01	INTERNO: FERRO EXTERNO: PEDRA DE CANTARIA	TELA	FIXA	TINTA ESMALTE COR CINZA CLARO	—	—
J06	0,34m²	55X62cm	01	MADEIRA	VIDRO INCOLOR	FIXA	TINTA ESMALTE COR CINZA CLARO	—	—
PORTAS									
CODIFICAÇÃO	ÁREA	DIMENSÕES	QUANTIDADE	ENQUADRAMENTO	VEDAÇÃO	TIPO	ENQUADRAMENTO	VEDAÇÃO	LOCALIZAÇÃO
P01	5,04m²	180X315cm	01	INTERNO: MADEIRA EXTERNO: PEDRA DE CANTARIA	MADEIRA ALMOFADA	2 FOLHAS DE ABRIR	TINTA ESMALTE COR CINZA CLARO	TINTA ESMALTE COR CINZA CLARO	—
P02	2,29m²	104X220cm	02	INTERNO: MADEIRA EXTERNO: PEDRA DE CANTARIA	MADEIRA ALMOFADA	1 FOLHA DE ABRIR	TINTA ESMALTE COR CINZA CLARO	TINTA ESMALTE COR CINZA CLARO	—
P03	3,13m²	116X270cm	02	MADEIRA	MADEIRA ALMOFADA	1 FOLHA DE ABRIR	TINTA ESMALTE COR CINZA CLARO	TINTA ESMALTE COR CINZA CLARO	—
P04	1,76m²	95X185cm	01	MADEIRA	MADEIRA ALMOFADA	1 FOLHA DE ABRIR	TINTA ESMALTE COR CINZA CLARO	TINTA ESMALTE COR CINZA CLARO	—
P05	1,15m²	64X180cm	01	MADEIRA	COMPENSADO	1 FOLHA DE ABRIR	TINTA ESMALTE COR CINZA CLARO	TINTA ESMALTE COR CINZA CLARO	—

NOTA: Este Projeto é acompanhado pelos Cadernos de Estudos Volumes 1, 2 e 3 e o Caderno de Restaurantes dos Elementos Artísticos Móveis e Integrados, com respectivos memoriais de encargos e especificações, bem como projetos executivos complementares. Cotas em centímetros, níveis em metro, projeto com medidas da obra escalada. Confeite medidas no local. Divergências devem ser comunicadas à fiscalização.		
Nº	Revisão	Data
00	Emissão Inicial	29/09/2025
01	—	—
02	—	—

Arquitetura & Consultoria

Av. Prefeito Mário Rodrigues Pereira, 55, sala 207, Centro - Conselheiro Lafaiete/MG - CEP 36.400-026  
31 99726-0035 / 31 98964-9726 / contato.arqlife@gmail.com

PROJETO: LEVANTAMENTO ARQUITETÔNICO DA IGREJA DE SANTO ANTÔNIO

LOCALIZAÇÃO: PRAÇA SANTO ANTÔNIO, 51, CENTRO - CONSELHEIRO LAFAIETE / MG

REFERÊNCIA: LEVANTAMENTO ARQUITETÔNICO:

PLANTA BAIXA - TÉRREO (NÍVEL NAVE)  
PLANTA BAIXA - PAV. 1 (NÍVEL CORO)  
PLANTA BAIXA - TORRE SINEIRA - NÍVEL 1  
PLANTA BAIXA - TORRE SINEIRA - NÍVEL 2

PROPRIETÁRIO: IRMANDADE DE SANTO ANTÔNIO DE QUELIZ  
CNPJ: 11.738.336/0001-72

RESPONSÁVEL TÉCNICO: AMANDA GUIMARÃES ALVARENGA  
CAU A17384-7

PROJETO: LEVANTAMENTO ARQUITETÔNICO:

PLANTA BAIXA - TÉRREO (NÍVEL NAVE)  
PLANTA BAIXA - PAV. 1 (NÍVEL CORO)  
PLANTA BAIXA - TORRE SINEIRA - NÍVEL 1  
PLANTA BAIXA - TORRE SINEIRA - NÍVEL 2

PROPRIETÁRIO: IRMANDADE DE SANTO ANTÔNIO DE QUELIZ  
CNPJ: 11.738.336/0001-72

RESPONSÁVEL TÉCNICO: AMANDA GUIMARÃES ALVARENGA  
CAU A17384-7

PROJETO: LEVANTAMENTO ARQUITETÔNICO:

PLANTA BAIXA - TÉRREO (NÍVEL NAVE)  
PLANTA BAIXA - PAV. 1 (NÍVEL CORO)  
PLANTA BAIXA - TORRE SINEIRA - NÍVEL 1  
PLANTA BAIXA - TORRE SINEIRA - NÍVEL 2

PROPRIETÁRIO: IRMANDADE DE SANTO ANTÔNIO DE QUELIZ  
CNPJ: 11.738.336/0001-72

RESPONSÁVEL TÉCNICO: AMANDA GUIMARÃES ALVARENGA  
CAU A17384-7

LV 02 05



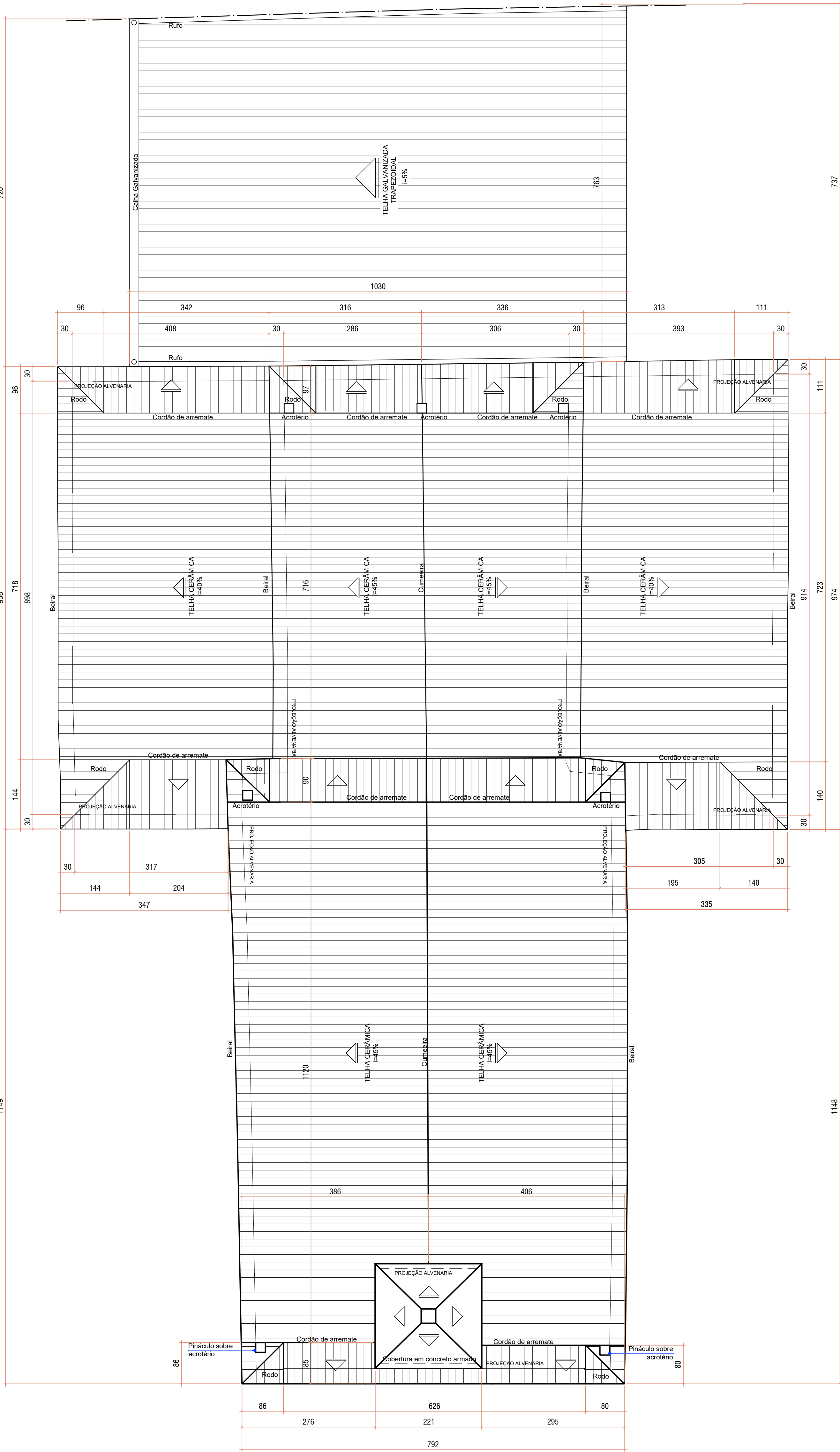

PLANTA BAIXA - COBERTURA  
Esc.: 1/50

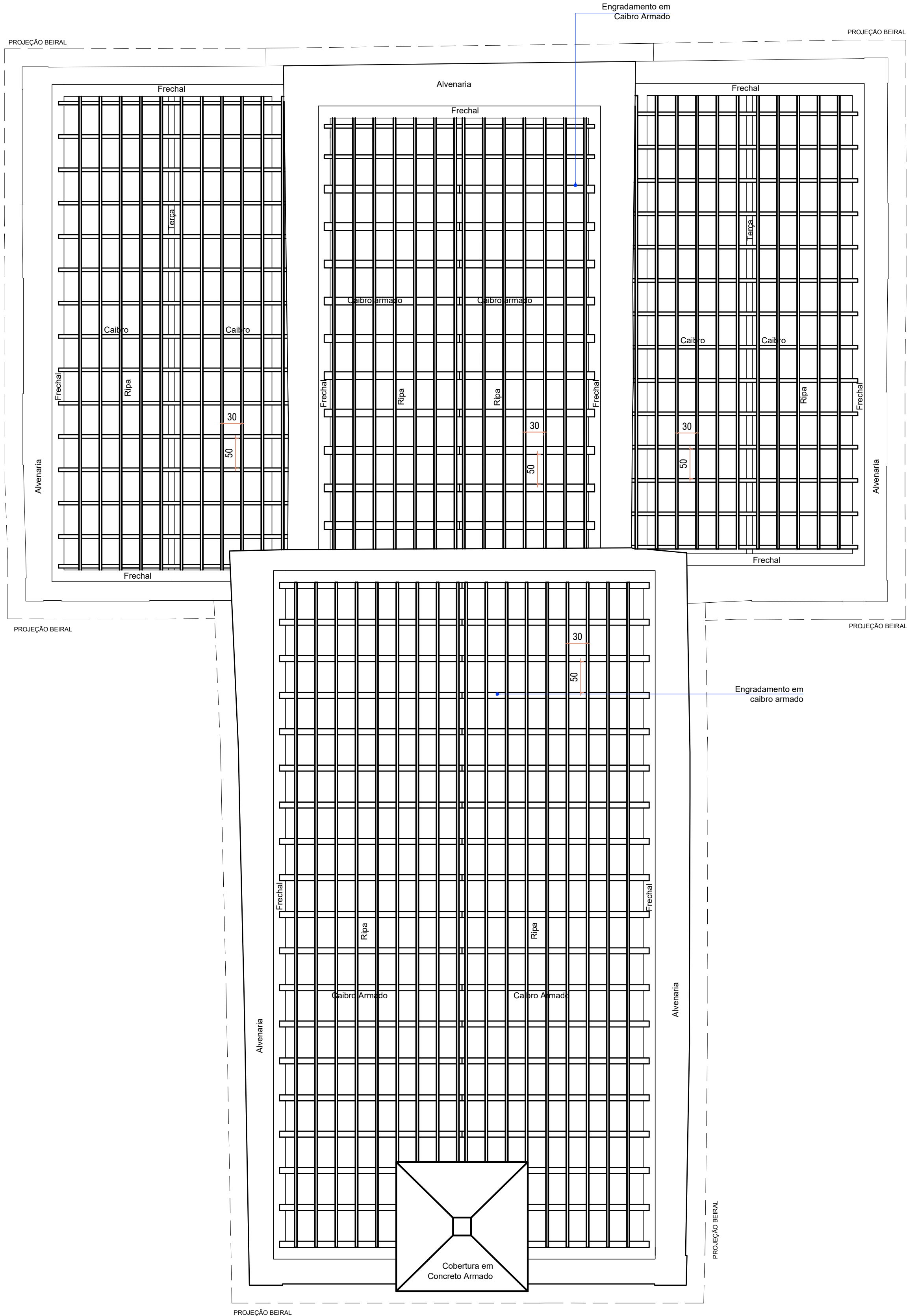

PLANTA BAIXA - ENGRADAMENTO DA COBERTURA  
Esc.: 1/50

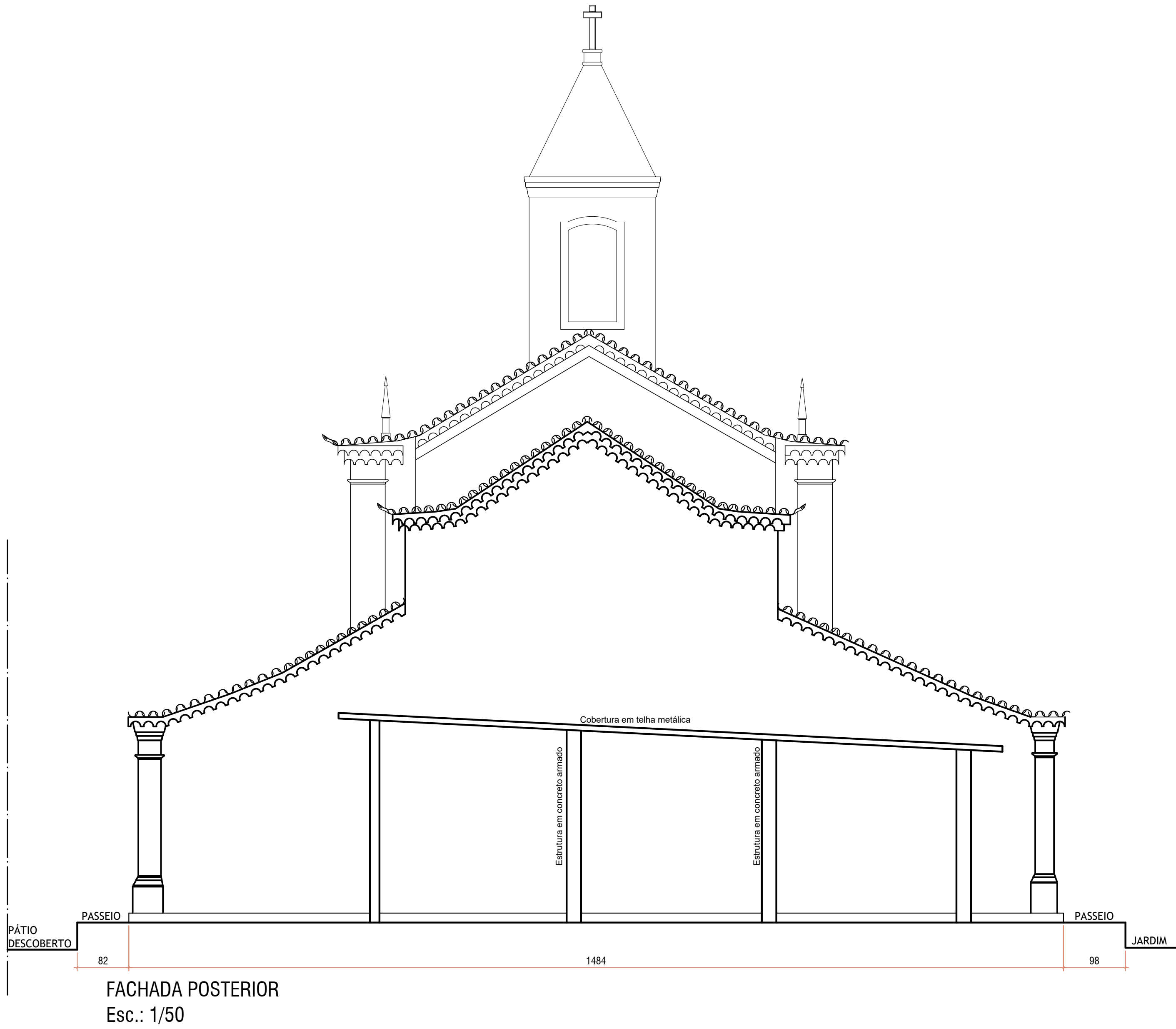

FACHADA POSTERIOR  
Esc.: 1/50

QUADRO DE ÁREAS		
ÁREA TOTAL DO TERRENO= 2.124,47 m²		
ÁREA DE PROJEÇÃO DA EDIFICAÇÃO= 217,12 m²		
LOCAL	ÁREA CONSTRUÍDA	ÁREA INTERNA
ESCADARIA EM PEDRA	33,28 m²	—
NÍVEL NAVE	217,12 m²	153,53 m²
CANAL	—	3,82 m²
NÍVEL CORO	65,51 m²	15,22 m²
NÍVEL TORRE SINEIRA	7,48 m²	4,00 m²
TOTAL	323,39 m²	176,57 m²
ÁREAS COBERTAS	97,80 m²	—
PASSEIOS E RAMPAS	115,32 m²	—
ÁREA PERMEÁVEL	397,00 m²	—
PÁTIO	842,00 m²	—

LEGENDA DE ALVENARIAS	
HACHURA	MATERIAL CONSTRUTIVO
PEDRA	PEDRA
TUJOLO MACIÇO	TUJOLO MACIÇO
ADOBES	ADOBES
CONCRETO ARMADO	CONCRETO ARMADO
BLOCO DE CONCRETO	BLOCO DE CONCRETO

NOTA: Este Projeto é acompanhado pelos Cadernos de Estudos Volumes 1, 2 e 3 e Caderno de Restituição dos Elementos Artísticos Móveis e Integrados, com respectivos memoriais de encargos e especificações, bem como projetos executivos complementares. Cotas em centímetros, níveis em metro, projeto com medidas da obra escalada. Conferir medidas no local. Divergências devem ser comunicadas à fiscalização.

Nº	Revisão	Data
00	Emissão Inicial	29/09/2025
01		
02		



Arquitetura & Consultoria

Av. Prefeito Mário Rodrigues Pereira, 55, sala 207, Centro - Conselheiro Lafaiete/MG - CEP 36.400-026  
31 99726-0035 / 31 98694-9726 / contato.arqlife@gmail.com

PROJETO:  
LEVANTAMENTO ARQUITETÔNICO DA IGREJA DE SANTO ANTÔNIO

LOCALIZAÇÃO:  
PRAÇA SANTO ANTÔNIO, 51, CENTRO - CONSELHEIRO LAFAIETE / MG

REFERÊNCIA: LEVANTAMENTO ARQUITETÔNICO: PLANTA BAIXA - COBERTURA PLANTA BAIXA - ENGRADAMENTO DA COBERTURA FACHADA POSTERIOR	ESCALA: INDICADA DATA: SETEMBRO / 2025 ÁREA COBERTA: 323,39m² ÁREA DO TERRENO: 2.124,47m²	PRIMEIRA LV 03 05
---	--	----------------------

PROPRIETÁRIO:  
IRMANDADE DE SANTO ANTÔNIO DE QUELIZ  
CNPJ: 11.738.336/0001-72

RESPONSÁVEL TÉCNICO:  
AMANDA GUIMARÃES ALVARENGA  
CAU A117384-7

DOCUMENTO ASSINADO DIGITALMENTE:  
AMANDA GUIMARÃES ALVARENGA  
Data: 27/09/2025 15:43:40  
Verifique em: https://arqlife-arqlife.com.br

DOCUMENTO ASSINADO DIGITALMENTE:  
ANA PAULA ARRUDA FONSECA  
CAU A1822551



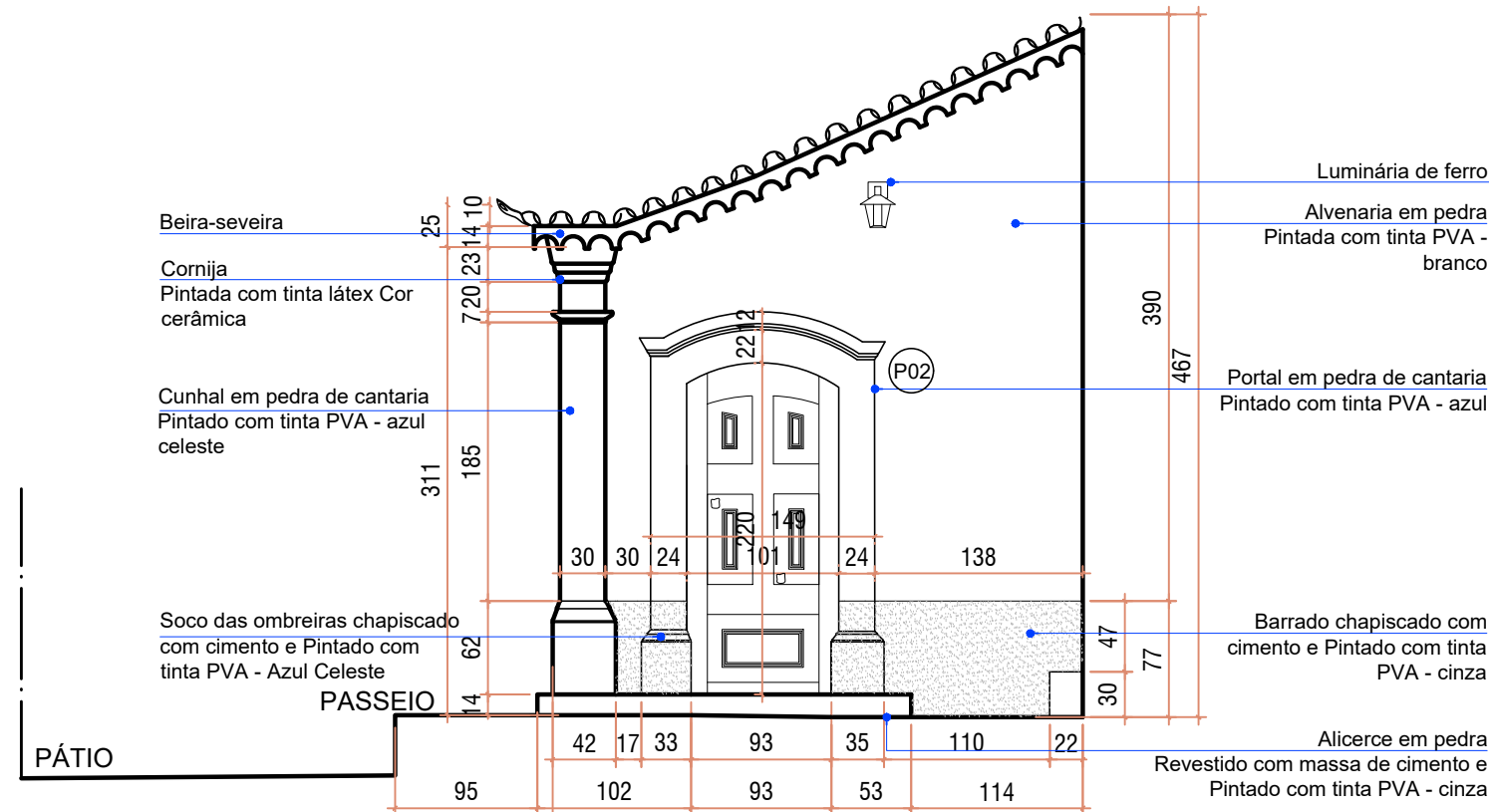

FACHADA FRONTAL SACRISTIA  
Esc.: 1/50

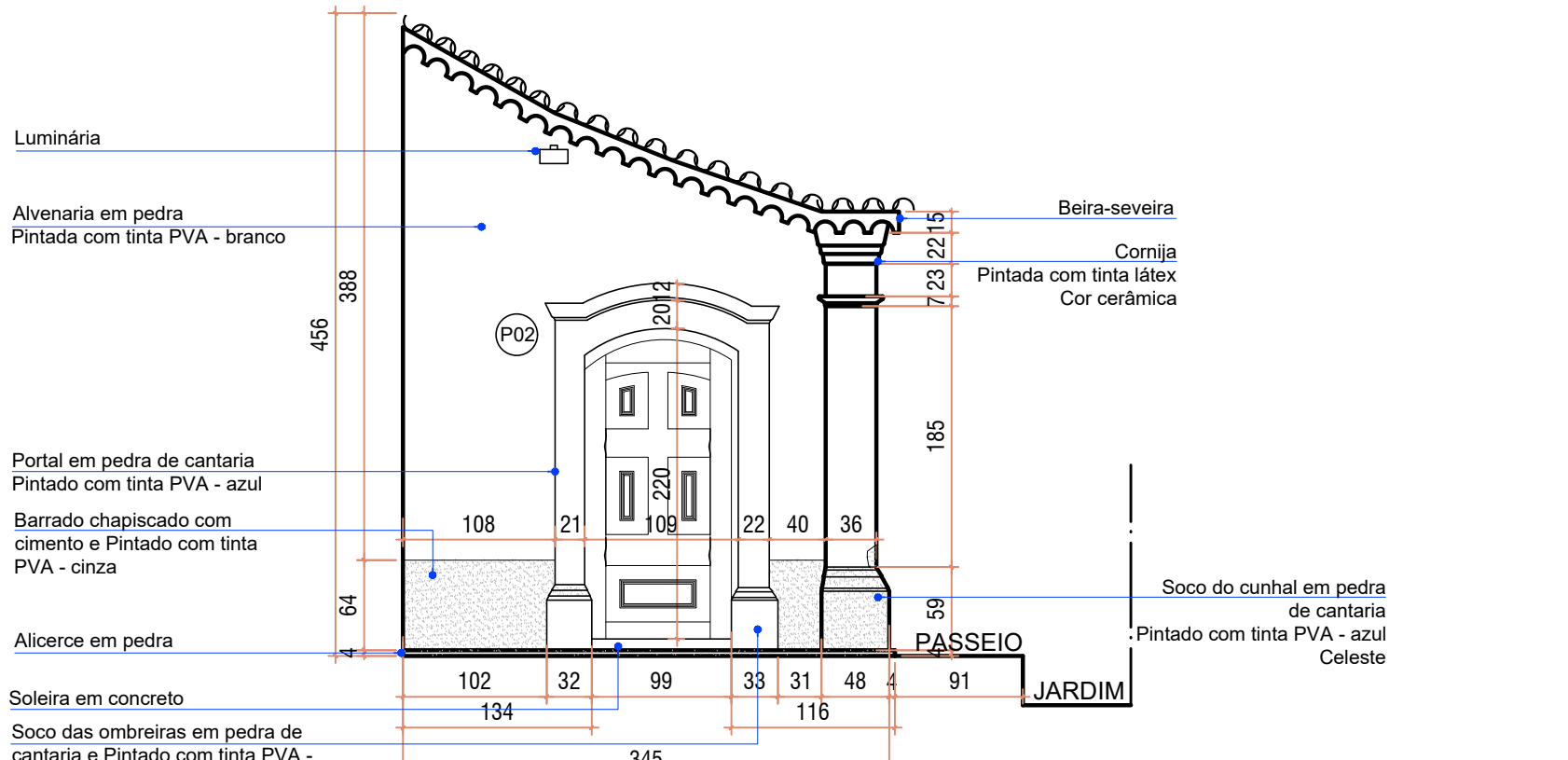
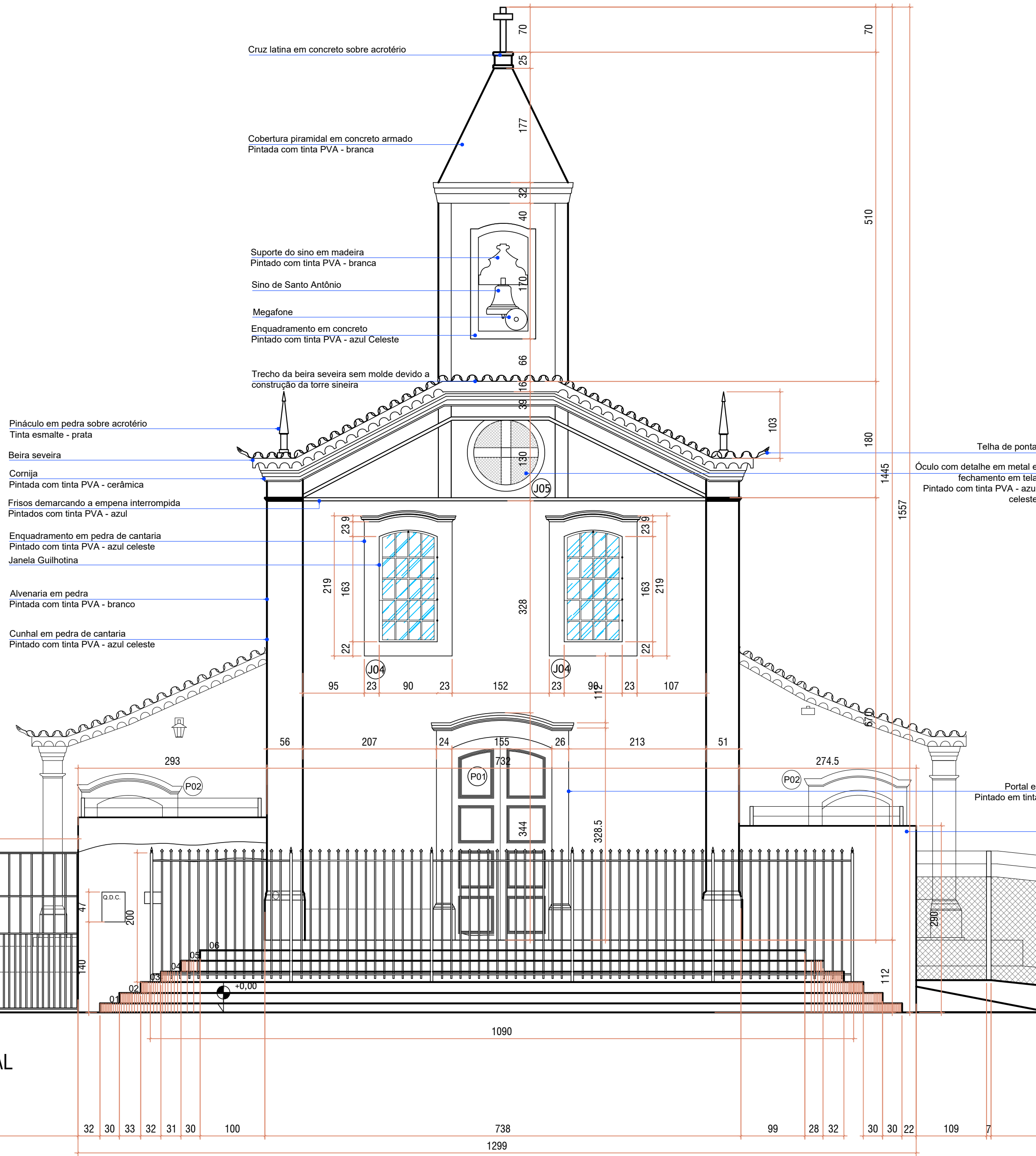

FACHADA FRONTAL CAPELA LATERAL  
Esc.: 1/50

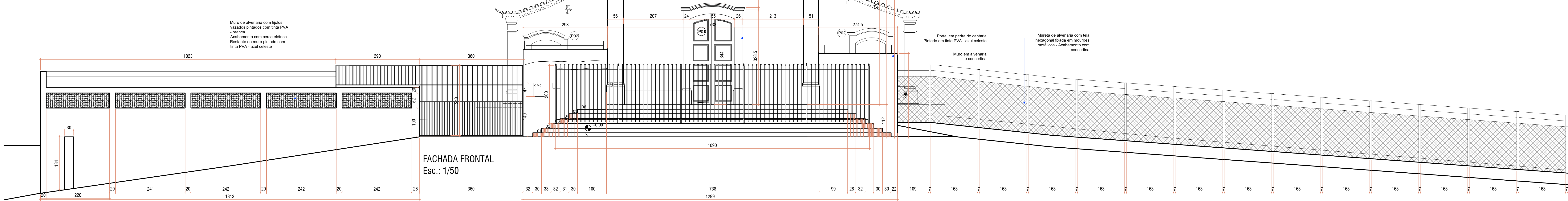

FACHADA FRONTAL  
Esc.: 1/50

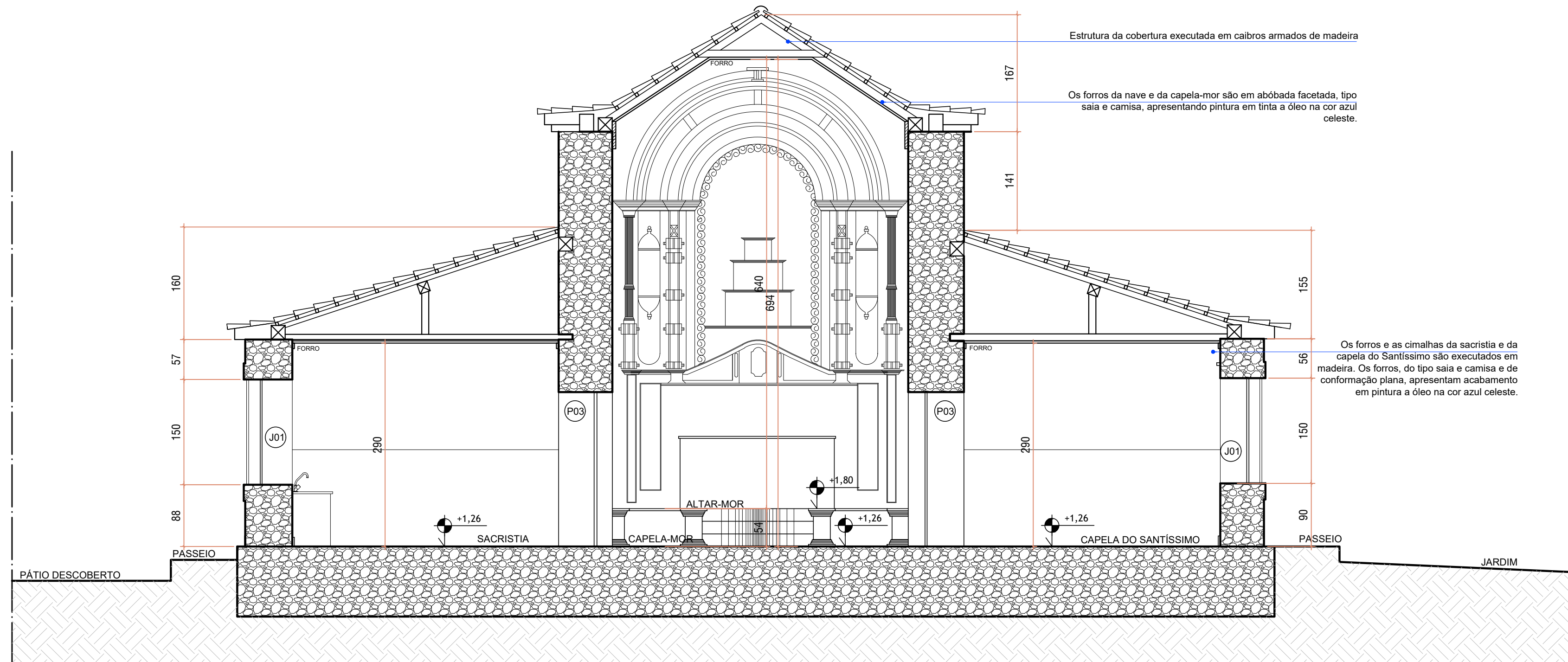

CORTE DD  
Esc.: 1/50

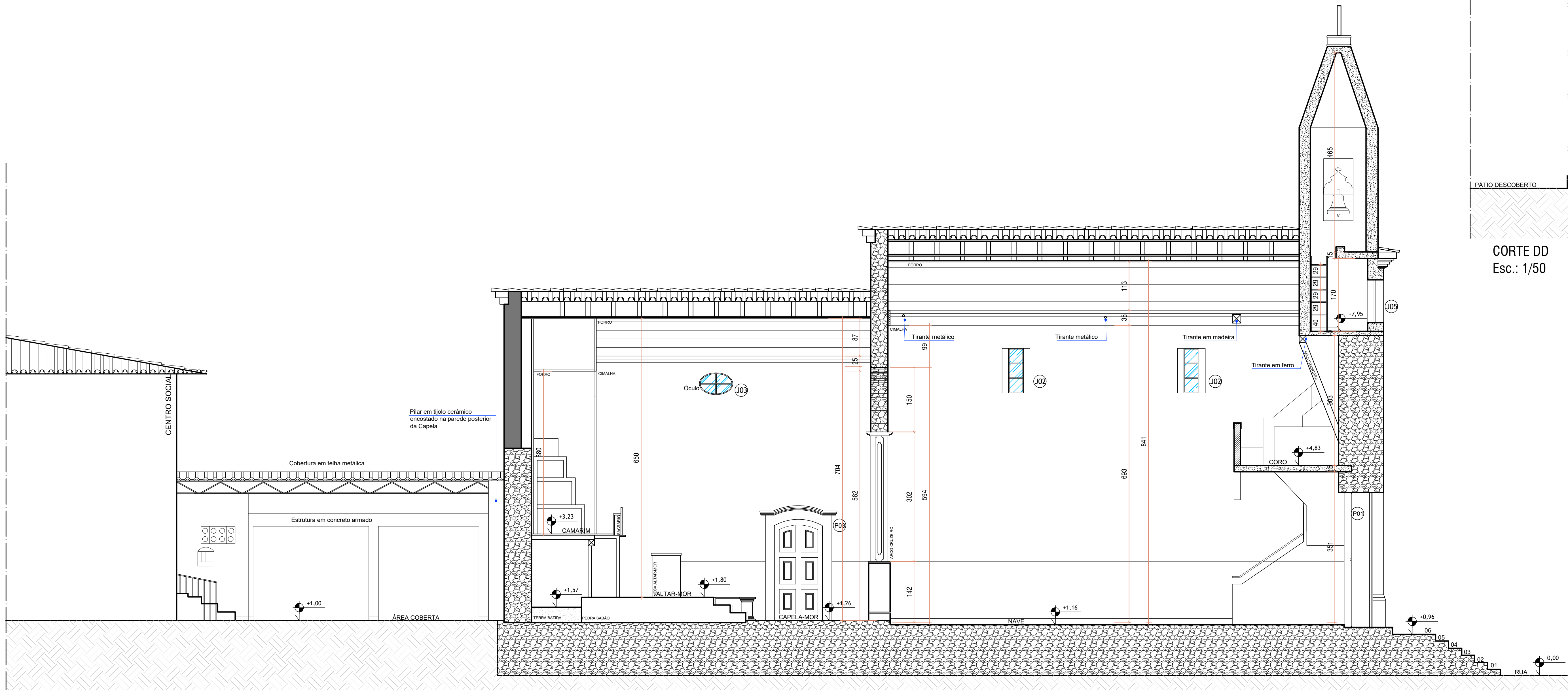

CORTE AA  
Esc.: 1/50

QUADRO DE ÁREAS		
ÁREA TOTAL DO TERRENO= 2.124,47 m²		
ÁREA DE PROJEÇÃO DA EDIFICAÇÃO= 217,12 m²		
LOCAL	ÁREA CONSTRUÍDA	ÁREA INTERNA
ESCADARIA EM PEDRA	33,28 m²	—
NÍVEL NAVE	217,12 m²	153,53 m²
CAMARIM	—	3,82 m²
NÍVEL CORO	65,51 m²	15,22 m²
NÍVEL TORRE SINIERA	7,48 m²	4,00 m²
TOTAL	323,39 m²	176,57 m²
ÁREAS COBERTAS	97,80 m²	—
PASSEIOS E RAMPAS	115,32 m²	—
ÁREA PERMEÁVEL	397,00 m²	—
PÁTIO	842,00 m²	—

LEGENDA DE ALVENARIAS	
HACHURA	MATERIAL CONSTRUTIVO
PEDRA	PEDRA
TUJOLO MACIÇO	TUJOLO MACIÇO
ADOBRE	ADOBRE
CONCRETO ARMADO	CONCRETO ARMADO
BLOCO DE CONCRETO	BLOCO DE CONCRETO

Nº	Revisão	Data
00	Emissão Inicial	29/09/2025
01		
02		



Arquitetura & Consultoria

Av. Prefeito Mário Rodrigues Pereira, 55, sala 207, Centro - Conselheiro Lafaiete/MG - CEP 36.400-026  
31 99726-0035 / 31 98694-9726 / contato.arqlife@gmail.com

PROJETO: LEVANTAMENTO ARQUITETÔNICO DA IGREJA DE SANTO ANTÔNIO

PROPRIETÁRIO: IRMANDADE DE SANTO ANTÔNIO DE QUELIZ  
CNPJ: 11.738.336/0001-72

REFERÊNCIA: LEVANTAMENTO ARQUITETÔNICO

FACHADA FRONTAL - SACRISTIA

FACHADA FRONTAL - CAPELA DO SANTÍSSIMO

CORTE AA E CORTE DD

ESCALA: 1:50

DATA: 29/09/2025

ÁREA: 217,12 m²

PERÍMETRO: 212,47 m

PROPRIETÁRIO: IRMANDADE DE SANTO ANTÔNIO DE QUELIZ  
CNPJ: 11.738.336/0001-72

RESPONSÁVEL TÉCNICO: AMANDA GUIMARÃES ALVARENGA  
CAU A17384-7

RESPONSÁVEL TÉCNICO: ANA PAULA ARRUDA FONSECA  
CAU A182251

NOTA: Este Projeto é acompanhado pelos Cadernos de Estudos Volumes 1, 2 e 3 e Caderno de Restituição dos Elementos Artísticos Móveis e Integrados, com respectivos memoriais de encargos e especificações, bem como projetos executivos complementares. Cotas em centímetros, níveis em metro, projeto com medidas da obra escalada. Confeir medidas no local. Divergências devem ser comunicadas à fiscalização.

LV 04 05



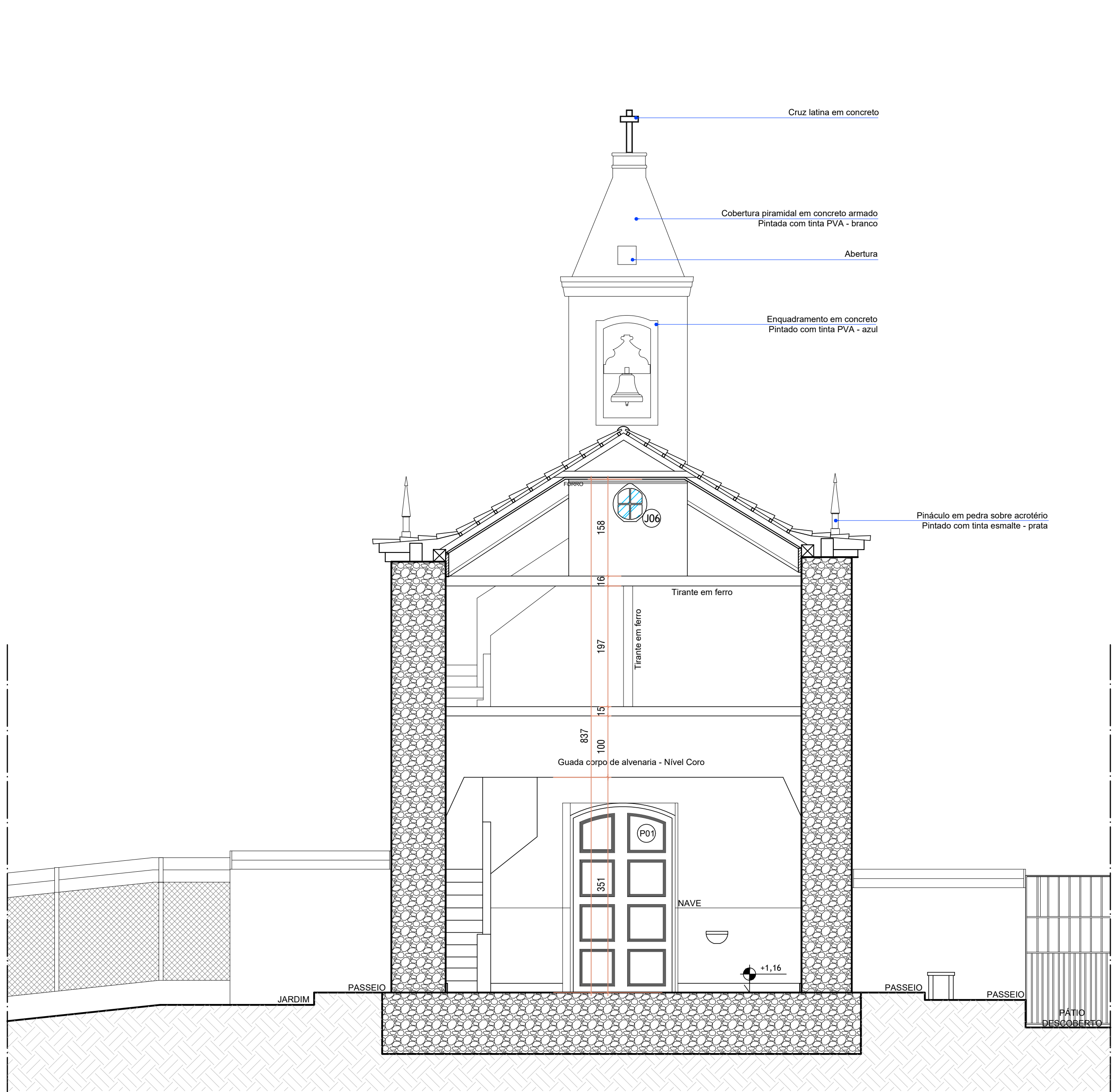

CORTE BB  
Esc.: 1/50

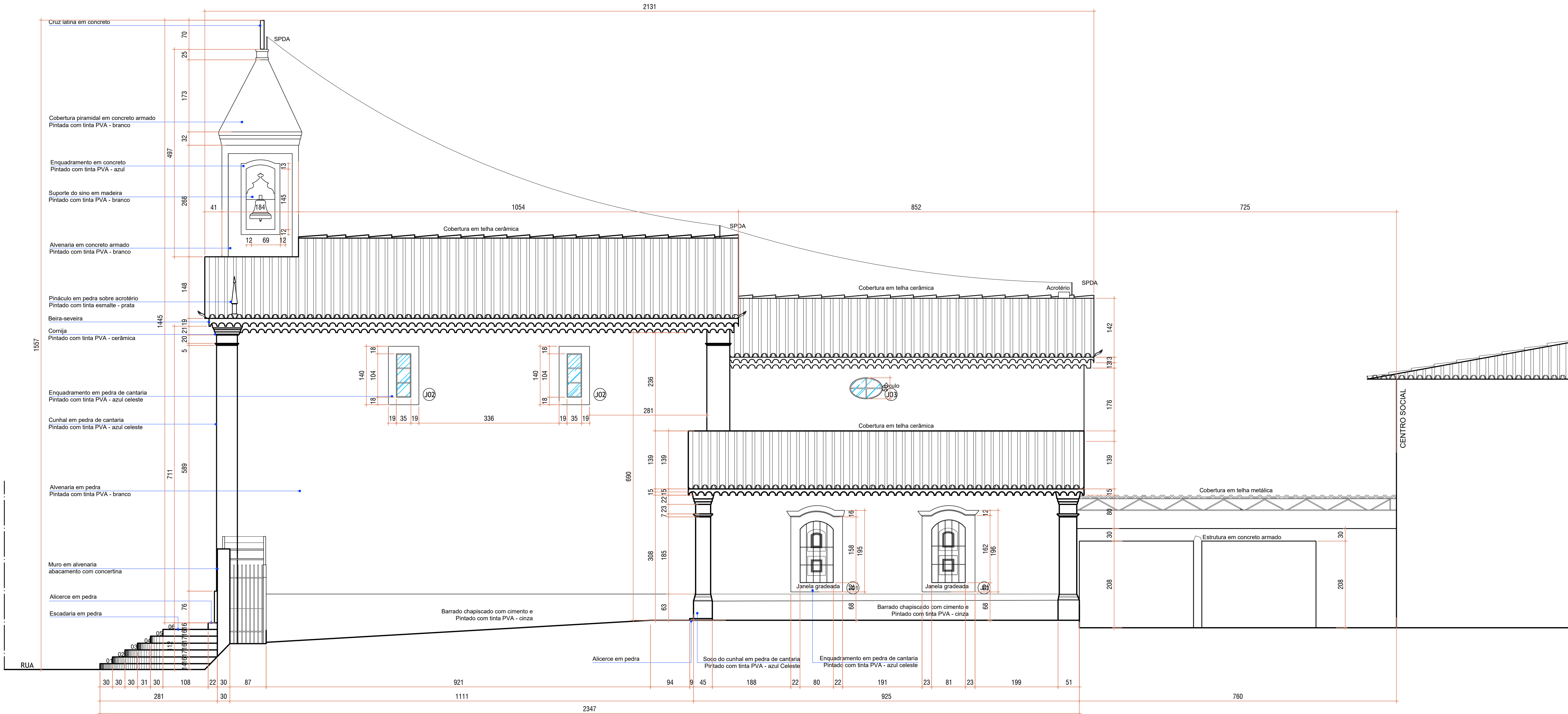

FACHADA LATERAL DIREITA  
Esc.: 1/50

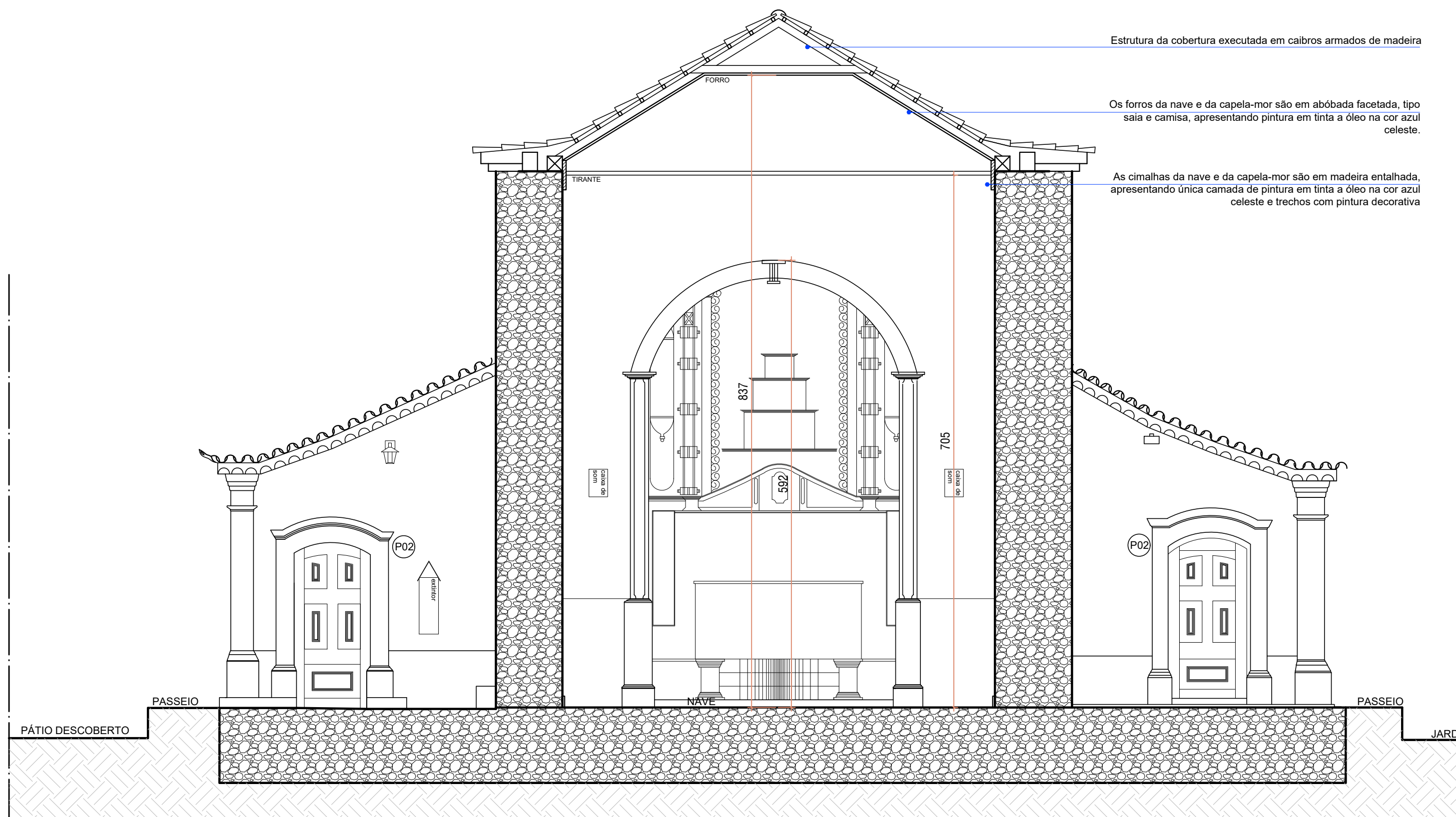

CORTE CC  
Esc.: 1/50

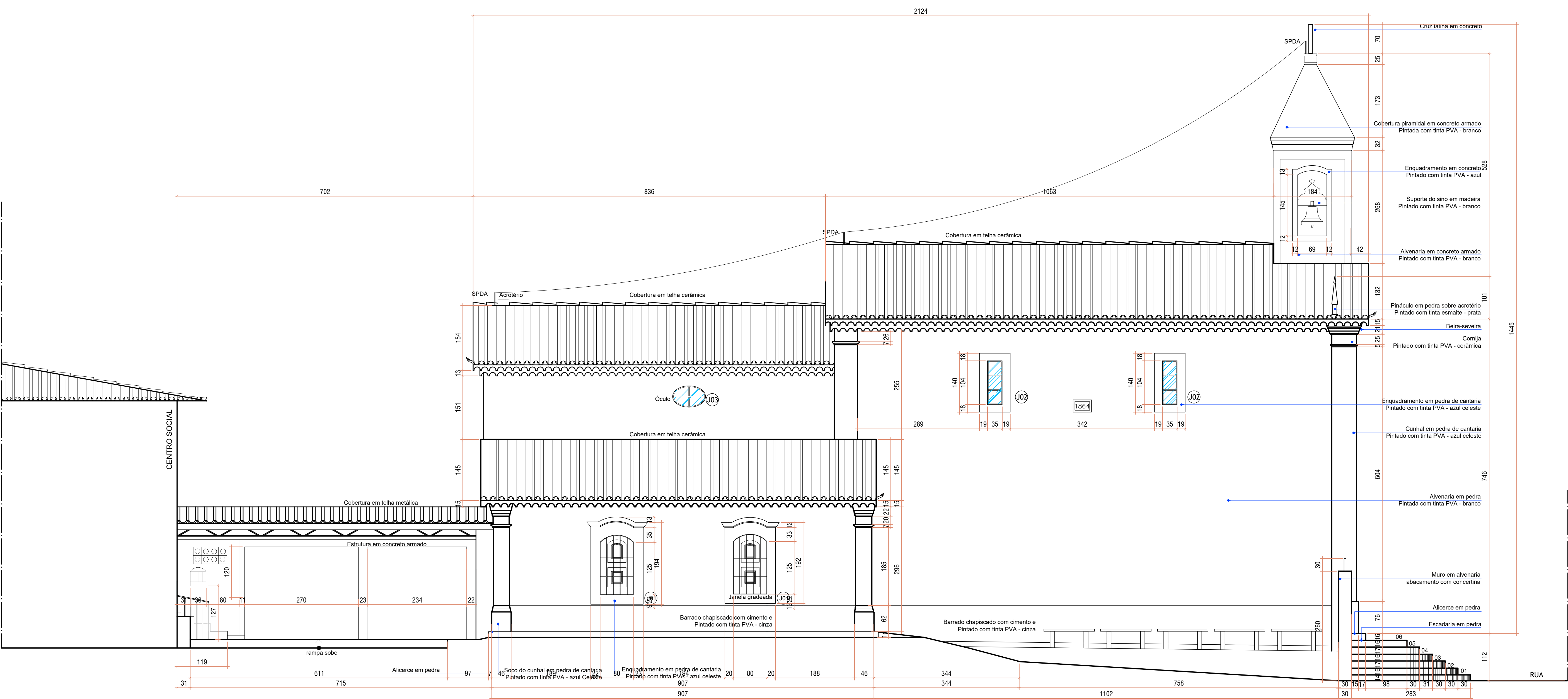

FACHADA LATERAL ESQUERDA  
Esc.: 1/50

QUADRO DE ÁREAS		
ÁREA TOTAL DO TERRENO= 2.124,47 m²		
ÁREA DE PROJEÇÃO DA EDIFICAÇÃO= 217,12 m²		
LOCAL	ÁREA CONSTRUÍDA	ÁREA INTERNA
ESCADARIA EM PEDRA	33,28 m²	
NÍVEL NAVE	217,12 m²	153,53 m²
CANALIZ	—	3,82 m²
NÍVEL CORO	65,51 m²	15,22 m²
NÍVEL TORRE SINIIRA	7,48 m²	4,00 m²
TOTAL	323,39 m²	176,57 m²
ÁREAS COBERTAS	97,80 m²	
PASSEIOS E RAMPAS	115,32 m²	
ÁREA PERMEÁVEL	397,00 m²	
PÁTIO	842,00 m²	

LEGENDA DE ALVENARIAS	
HACHURA	MATERIAL CONSTRUTIVO
	PIEDRA
	TUJOLO MACIÇO
	ADOBRE
	CONCRETO ARMADO
	BLOCO DE CONCRETO

NOTA: Este Projeto é acompanhado pelos Cadernos de Estudos Volumes 1, 2 e 3 e Caderno de Restauração dos Elementos Artísticos Móveis e Integrados, com respectivos memoriais de encargos e especificações, bem como projetos executivos complementares. Cotas em centímetro, níveis em metro, projeto com medidas da obra escalada. Confira medidas no local. Divergências devem ser comunicadas à fiscalização.

Nº	Emissão	Revisão	Data
01	01	01	29/09/2025
02			

Arquitetura & Consultoria

Av. Prefeito Mário Rodrigues Pereira, 55, sala 207, Centro - Conselheiro Lafaiete/MG - CEP 36.400-026  
31 99726-0035 / 31 98694-9726 / contato.arqlife@gmail.com

PROJETO: LEVANTAMENTO ARQUITETÔNICO DA IGREJA DE SANTO ANTÔNIO

PROJETO: PRAÇA SANTO ANTÔNIO, 51, CENTRO - CONSELHEIRO LAFAIETE / MG

PROPRIETÁRIO: IRMANDADE DE SANTO ANTÔNIO DE QUELIZ  
CNPJ: 11.738.336/0001-72

RESPONSÁVEL TÉCNICO: AMANDA GUIMARÃES ALVARENGA  
CAU A17384-7

DATA: SETEMBRO / 2025  
ÁREA: 217,12 m²  
ÁREA DO TERRENO: 2.124,47 m²

ANÁLISE E APROVAÇÃO: ANA PAULA ARRUDA FONSECA  
CAU A1822551

VERIFICAÇÃO: ANA PAULA ARRUDA FONSECA  
CAU A1822551